

REVISTA BRASILEIRA DE XADREZ POSTAL

Fundado em 14.02.69

Ano VI, nº 27 — FR/108 — Março — 1988



Ilustrando a capa desta nossa edição o presidente Ubirajara de Oliveira Barroso (à direita) conversando com o companheiro Paulo Gonçalves Guimarães.

VIII - C B I — PRELIMINAR

INSCRIÇÕES PRORROGADAS ATÉ 15/ABRIL/88.

INÍCIO DO TORNEIO EM 01/JUNHO/88.

Inscreva-se ainda hoje — Inscreva-se ainda hoje — Inscreva ainda hoje

INFORME DA SECRETARIA

Secretário: Nelson Lopes da Silva (Rua Martim Francisco 265 — São Paulo — SP — 01226)

a) **Novos associados:** 4429 Alberto Moraes — 4430 Almir Reis Duarte — 4431 Altemir Matana — 4432 André Caminha Neto — 4433 André Ribeiro Miranda — 4434 Antônio Euzébio Nascimento da Silva — 4435 Antônio Fernando Bregolin Flausino — 4436 Antônio Jorge Pires de Oliveira — 4437 Caio César Valli Jr. — 4438 Carlos Roberto Freire — 4439 Cláudio Antônio Prado — 4440 Cleandro Cortez Gomes Filho — 4441 Daniel Vasconcelos Borges Neto — 4442 Davi Augusto Porto — 4443 Débora Sarmento de Carvalho — 4444 Delso Natal Dotta — 4445 Edmilson Araújo — 4446 Egon Luiz Kroeff — 4447 Fernando José Barroso Saboia — 4448 Francisco Quaranta Neto — 4449 Francisco Raphael Seide — 4450 Germano Dorna — 4451 Gilson Caron Tesserolli — 4452 Gilson Ferreira de Mendonça — 4453 Inimé Teixeira da Franca — 4454 Ioram Tregier — 4455 Jair Bertanha — 4456 João Alcino Nilson Isoppo — 4457 João Modesto dos Anjos — 4458 Jorge Ferreira da Silva — 4459 José Neurinei de Vasconcelos — 4460 Josimar Telhes de Arruda — 4461 Júlio César Corbellini — 4462 Manoel Lúcio Massardi — 4463 Olavo Pacheco de Souza Sobrinho — 4464 Paulo Campos Predebon — 4465 Ronaldo Canto Jorgensen — 4466 Sérgio Vladimiro Guimarães — 4467 Sidney Florêncio da Costa — 4468 Vanderlei Christ — 4469 Waldir Antozozesen — 4470 Wilson Nogueira — 4471 Arnaldo Pedro da Silva — 4472 Carlos Augusto Franke de Almeida — 4473 Carlos Garcia — 4474 Celso Luiz da Silva — 4475 César Augusto Ribeiro Teixeira — 4476 Eduardo Naoki S. Takarabe — 4477 Elaudio Mattana — 4478 Elton Luiz Sartori — 4479 Emiliano Carlos Serpa Castor — 4480 Fábio Leandro Fava — 4481 Fernando Borges de Almeida — 4482 Gregório Bacic — 4483 Isac Kogut — 4484 João Carlos Menezes — 4485 Jorge Wilson Luiz Alves — 4486 José Augusto Buoro Moscatto — 4487 José Ribamar Oliveira — 4488 José Sampaio de Lima — 4489 Lauro Ignácio Bertini — 4490 Luiz Claudivan Silva de Araújo — 4491 Luiz Renato Marini Silva — 4492 Mariano Pereira Silva — 4493 Miguel Angelo Fortunato — 4494 Paulo Afonso Garcia — 4495 Quirino Ponton Swensson — 4496 Roberto Fernandes Rodrigues — 4497 Roberto Kawakami Harrop Galvão — 4498 Sérgio Roberto S. Alvahydo — 4499 Ubirajara Gomes Ribeiro — 4500 Walter Gaspar — 4041 Luiz Eduardo Gazzola — 4063 Raimundo Costa de Oliveira — 4201 Tibério César de Andrade Tavares — 4202 Zanoni Segala — Total: 76

b) **Sócios Readmitidos:** 1455 Paulo César Barros — 1684 Marcos Luciano Silva Duarte — 2263 Bruno Barbosa Albert — 2793 João Osvaldo dos Santos — 3071 Sildenir Moreira Costa — Total: 05.

c) **Sócios desligados a pedido:** 0630 Sérgio Naum Kauffmann — 2888 Carlos Alexandre de Faria — 3592 Cyraldo Pereira Bastos — 3245 Sebastião Batista da Costa — 3384 José Hermano Schiffam Schonenberg — 3451 Lothar Richard Reitz — 3509 Felipe Batista Ethur — 3612 Vera Lúcia Leite — 3678 Eduardo Vasquez Sanz — 3684 Ivelize Aparecida Ferreira — 3699 Luciano Roberto Sarubbo — Total: 11.

d) **Sócios desligados na forma do art. 22 "letra d" dos Estatutos:** 0311 Gilberto dos Santos Ribeiro — 0336 José de Mendonça Furtado Neto — 2817 Wanderley Ferraz Sampaio — 2821 Dilson Afonso Barroso — 2910 Daniel de Carvalho Silva — 2917 José Humberto Ramos Reinaldo — 2960 Aderlowilson Costa Ferreira — 3057 Elson Ribeiro Pereira — 3183 Valério Brusamolim — 3413 Antônio Augusto O. B. Resende — 3415 Arthur Rogério Peixoto de Almeida — 3416 Benedito Antônio Pontes — 3420 César Renato de Souza — 3423 Dário Leonel da Silva — 3429 José Luís Tejeiro Ataia — 3432 Luiz Octávio Braga Capim — 0064 Orlando Paes — 2395 Marcos Cirillo Lourenço — 2490 Fábio Lavieri Martins — 2557 José Renato Braga dos Santos Vieira — 2730 José Pereira Fernandes — 2945 Ricardo Gurgel Azzi — 3132 Luiz André do Couto Diniz — 3174 Darci Nascimento Gasparino — 3187 Claudinei Gregorutti — 3453 Ronaldo Monteiro Nunes — 3454 Ruberto Farto Pereira — Total: 27.

ATENÇÃO: As alterações de endereço devem ser diretamente comunicadas ao Tesoureiro Gileno Exalto de Araújo (Rua Santa Maria Goretti, 43 — Salvador — /BA/ — 40.260).



INFORME DA DIRETORIA DE TORNEIOS INTERNOS



Novo regulamento de jogos: no momento em que o anterior completa 10 anos de existência, é com satisfação que lhes apresentamos uma nova versão do regulamento de jogos.

As discussões sobre um novo RJ tiveram início em 1984, sendo retomadas em 1986. Foi feito um projeto que foi encaminhado a 85 cxebeanos entre os quais, além dos atuais diretores, estavam ex-diretores, os mais fortes jogadores do clube e outros colegas de ativa participação na vida do CXEB. Das críticas e sugestões chegou-se a uma versão que foi submetida para discussão e votação pela diretoria executiva, chegando-se ao texto.

As alterações são várias e é fundamental que todos leiam, com atenção e mais de uma vez, regulamento. A principal está nos torneios de classificação e na estrutura de categorias: houve a criação de mais uma, a categoria superior, que dá fração de nova para o título de mestre. Em decorrência, houve uma aparente promoção dos jogadores da primeira categoria confirmada e da categoria especial. Na realidade a mudança foi apenas no nome pois os diretores foram mantidos.

Ainda nos TC temos agora **A promoção dos dois primeiros colocados de cada grupo**. E cada um joga torneio da categoria a que já pertence, com vistas a ser promovido. Os TE, P. EX. Serão formados por jogadores da categoria especial, e não mais pelos da 1-CAT, como ocorre hoje.

Entre as demais alterações temos a inclusão de **mais um critério de desempate**, baseado nas cores das peças, a **limitação de vagas acumuladas** na semifinal do CBI e **mais acessos** para a obtenção de normas de mestre.

Algumas alterações terão efeito imediato e outras só se efetivarão daqui a anos, pois houve a **preocupação natural de não ferir direitos adquiridos**.

Esclarecimentos, poderão ser obtidos junto a diretoria de torneios internos, que através da revista, fará um permanente serviço de informação sobre o novo texto.

Agradecemos, por fim, a todos que, de uma forma ou de outra, colaboraram com esse trabalho.



Antônio Carlos Raposo
Rua Indiana, 974
04562 — São Paulo — SP



DISTRAÇÃO DE 1ª QUALIDADE, NOVAS AMIZADES — CADA PARCEIRO UM AMIGO. MUITO XADREZ !!! — SEM PRECISAR SAIR DE CASA. ISSO É O XADREZ POSTAL! ISSO É O CXEB!!!

INSCRIÇÕES ABERTAS...



VI—CBI—FINAL:

(Início em 01/09/88)

Inscrições até 15/07/88

Têm direito a esta fase os que se enquadrem no art. 42, §1º, do regulamento de jogos.

VII—CBI—SEMIFINAL:

(Início em 15/06/88)

Inscrições até 01/05/88

Aberto aos que se enquadrem no art. 46 e 42, §2º do regulamento de jogos.

Inscrições como o diretor da Divisão—CBI, Paulo Amílcar Brião (Banco do Brasil S/A — 28940 São Pedro A'Aldeia — RJ), a quem deverão ser encaminhados os cheques nominais, no valor de 20 TPS — tarifa postal simples — do dia da remessa.

VIII — CAMPEONATO BRASILEIRO INDIVIDUAL

*** FASE PRELIMINAR ***

Estarão abertas as inscrições para o VIII-CBI, que terá início em 01/06/88.

Poderão participar os associados de 1ª categoria do CXEB, da CADAP ou da ICCF, e os vencedores de TC-II que ainda não jogaram ou estejam jogando TC-I.

Nesta fase, que será disputada pelo sistema Schuring, cada participante poderá se inscrever em até 3 grupos e em cada grupo jogará cerca de 10 partidas. Os dois primeiros classificados de cada grupo passarão para a fase semifinal.

As inscrições irão até 15/04/88, e deverão ser feitas, unicamente, com o diretor Paulo Amílcar Brião (Banco do Brasil S/A — 28.940 — São Pedro D'Aldeia — RJ), mediante o envio de cheque nominal cruzado. A taxa, para cada grupo, corresponde ao valor de 20 tarifas postais simples, na data da remessa da inscrição.

Participe da mais forte competição do Xadrez Postal Brasileiro!!!

TAÇA BRASIL

V - TB - FINAL

Diretor: Adilson Martins Coelho
R. José Tessarollo Santos, 32
28625 - Nova Friburgo - RJ

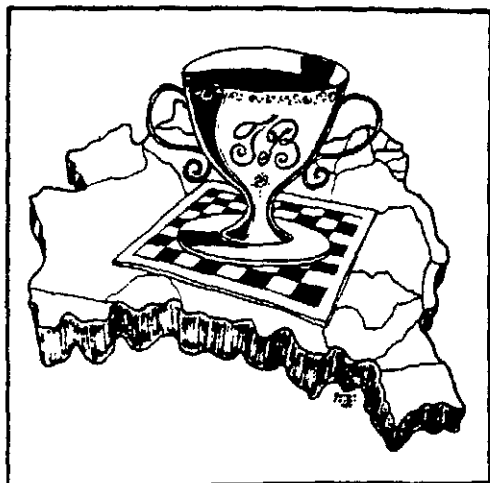

Alvarenga 0,5 Sormani - Gladstone 0 Marne -
Alvarenga 0 Eigenheer - Ásfora 1 Eigenheer -
Marne 1 Eigenheer - Marne 0,5 Leon -

VI - TB/PRELIMINAR

GRUPOS 11 a 25

GRUPO 12 - Consolino O Vieira (Adj) Encerrado: 19) José Narcizo D'Almeida Castro 13,0; 29) Jefferson Luiz Martins 11,0 (SB = 58,5); 39) Luiz Alberto Pires 11,0 (SB = 51,25); 49) José Renato Braga dos Santos Vieira 10,5; 59) Antônio Pereira Filho e Sérgio Brademburgo Consolino 9,5; 79) Raul dos Santos 9,0; 89) Gerd Giebel 8,5; 99) Luiz Francisco Clerice 7,5; 109) Antônio de Lima 5,5; 119) Pasquale Domine, Justino Valdemiro G. A. Santos, Luiz A. Oliveira Irion e Marco Antônio T. Goes 1,0; 159) José Maria Cardoso de Assis 0,0 pts - Classificados: Narcizo e Jefferson

GRUPO 13 - Tavares 1 Patrícia - Leite O Tavares (Adj) Encerrado: 19) Antônio José C. D. Tavares 12,0; 29) Luiz Alberto Pires 11,0; 39) Patrícia Renate Anselim 10,0; 49) José Damasceno Pereira 9,0; 59) José dos Santos Brasil Leite 8,0; 69) Ivan de Barros Ravedutti 7,0; 79) Atoz Peixoto Falkenbach 3,0; 89) Luiz Eduardo Santos Braga, Márcia Longo, Idaeto Maivezzi Aued, Justino Valdemiro G. Santos e Raimundo Manoel Fernan-

Diretor: Dogeval Ferreira Holanda

Caixa Postal, 307

79.600 - Três Lagoas - MS.

des 1,0; 139) Antônio Marcelino de Oliveira 0,0 pts - Classificados: A. Tavares e L. Pires.

GRUPO 17 - Carvalho 0,5 Consolino - Carvalho 1 Carreiro - Consolino 0,5 Carreiro - Carreiro 0,5 Borges - Encerrado: 19) João Francisco Scaglia 11,5; 29) João de Deus Carvalho 11,0 (SB = 65,75); 39) Sérgio Brademburgo Consolino 11,0 (SB = 64,25); 49) Djalma Baptista Caiata 11,0 (SB = 61,50); 59) Santiago Couñago Carreiro 10,5; 69) João Carlos Freitas Borges 9,5; 79) Mário Simulite Soares 8,0; 89) Adriano José O. Vilhena 7,5; 99) Paulo Vicente Konzen 7,0; 109) Edmundo César M. Castilho 6,0; 119) Rodrigo Castro Penna Franca e Luiz Darlei Scherer 4,0; 139) Delcir Silva Rocha 3,0; 149) Sérgio Spellmann Farias 1,0; 159) Wanderley Ferreira Bispo 0,0 pts - Classificados: J. Scaglia e J. Carvalho.

GRUPO 21 - Retificação (resultado publicado na FR - 106, RBXP 25). O segundo classificado deste grupo é Fernando Lothário Becker (sozinho, de acordo com o art. 65, item "b": confronto direto).

NOTA: Nossos agradecimentos ao setor de adjudicação pela rapidez e presteza demonstradas na pessoa do companheiro Luiz F. Cirallo, e também aos companheiros disputantes pela colaboração e compreensão, uma vez que assumimos a direção com 10 meses, após o início do torneio.

VII - TB/PRELIMINAR

Diretor: João Francisco Scaglia
R. Gal. Bagueira, 143
02021 - São Paulo - SP

GRUPO A

INSCRIÇÕES CANCELADAS: Antônio R. M. Azevedo - Maxwell S. Carvalho - Lúcio D. Barone - Leônicio A. Rodrigues - Carlos A. Botta - Denival Forti - Hélder T. Corrêa - José C. Barbosa - Alexandre J. Marques - Francisco J. de Souza - **SUBSTITUIÇÕES:** Robson C. Oliveira por Joaquim F. Alves Jr. - Luiz A. Batista por Paulo F. Santos Moreira - Fernando T. S. Filho por Agostinho Halter - Sérgio Murilo A. Pereira por Marcos V. C. Domingues - João Defaveri por Paulo C. Barros - Celso J. D. Silva por Edson C. Ferreira - **RESULTADOS:** Edwin O. Ranulfo - Weyrich 1 R. Gonçalves - Castro 1 Bandeira - Ingenito O. F. Soares - Vandri 1 Souitiro - Eduardo A. V. Oliveira abandona - Manoel B. Garcia abandona - Paulo Roberto Machado abandona - Hélio José Ramos eliminado - Antônio Carlos Brois eliminado - Luiz Carlos dos Santos eliminado - André Luís de Oliveira eliminado - Sérgio Augusto Sardi eliminado.

Diretor: Luiz Antônio Bigio de Melo
Rua Sizenando de Almeida Cruzeiro, 89
CEP. 36035 - Juiz de Fora - MG

GRUPO B

Geraldo Majela 1 Michalski - Quaresma O. Alcio - Márcio Oliveira 0,5 Jair Freitas - Guedes 1 J. Maia Freitas - José Pereira O. Alar - Maia Freitas O. Paulo Ferreira - Suzuki O. Sewaybricker - Maia Freitas O. Edson Freitas - Felipe Oliveira O. Brião - Maia Freitas 1 Burigo - Kerber 1 Lydia - A. Pessoa O. Rolim - A. Pessoa O. Michalski - Chamon 1 Celso - José S. Filho O. C. Fontes - **ABANDONOS:** Francisco Marcos Freire - Antonina Shizue Goto - Albertino Gomes - Célia Lima Velloso - Lúcio Domenico Barone - Luciano A. Violante - Luis Henrique A. Nogueira - Roque Paulo Berard - Elso Eloi Bodaneze - Antônio Roberto M. Azevedo - Paulo Eduardo Resende - **ELIMINADOS (ART. 23):** Dirceu Cleto Junior - Lélia Luzia Pierri de Cresce - Sérgio Augusto Sardi - Vitor Antônio Oliveira Neto - Darvas Sargony - Bartolomeu Petry - Hélio José Ramos - Roberto Ribas Suss - Marco Borges.

Diretor: Cássio Roberto Sopko
R. Otávio Nébias, 200 Ap. 41
04002 São Paulo - SP

GRUPO C

Bordallo 1 Werner (art. 21) - Werner O. Becker (art. 21) - Artemio Lo 1 Diniz - Tortoza 1 João Alberto - Santana 1 Caponero - Cordani: 1 Pedro Luiz - Gil 1 João de Deus - Caponero 1 Lara - João Batista 1 Emir. - Mário C. A. Lima, Eduardo Luiz F. de Oliveira, José Paschoal Mendes Mendes F.º e José Feldman **Eliminados (Art. 23)** Alexandre G. da Rocha, Luiz Henrique A. Nogueira, Jorge Fernando B. da Cunha, Roque Paulo Berard, José Eduardo Muller, Afonso Tito M. Santos e Antônio Roberto M. Azevedo **Abandonam** - Onofre Gomes de Pinho Faleceu.

Diretor: Alcindo Luz Bastos da Silva Filho
Rua Senador Corrêa, 423, bloco 02 - Apto. 302
96200 - Rio Grande - RS.

GRUPO D

Bottino 1 Ritondale - Heron 1 Ritondale - Borin 1 Ritondale - M. Abreu 1 Ritondale - Cordeiro 1 Vasques - F. Cardoso 1 Bodaneze - E. Muller 1 Bodaneze - Bodaneze O. C. Parreira - Bodaneze O. Nicolau - Bodaneze O. S. Pereira - E. Costa 1 Kikuchi - Américo 1 Fróes - Bueno 1 Piazza - J. Almeida O. Fracalossi - J. Fernandes O. Guerche - J. Fernandes O. Fracalossi - Borowski 1 Dopke - Rodolfo O. Careta - Rodolfo O. L. Souza - Nélio 0,5 Mesquita Jr. - Fabiano 1 Dornelles - Ricupero 1 Kroeff - Kroeff O. S. Santana - Artêmio 1 Rabelo - Fantinel O. Mijhomem - P. Cabral 1 Adelfio - Issa Miguel Junior, Vladimir Machado Moreira, Dario da Silva, João Paulo Campos Fonseca, Jorge Oliveira de Almeida abandonam - Neville Aparecido Damarino, Darvas Sargony, José Paschoal Mendes Filho e Ramon Almeida Pigliasco eliminados (art. 23).

Diretor: Sérgio Schiavon Massa
Rua Braz Cubas, 677 Jd. São Caetano
09580 - São Caetano do Sul - SP

GRUPO E

Resultados: Demétrio O Valmor - Adelfio 1 Ramon - Natasha 0,5 Renato - Aranega 0,5 Renato - Aranega 1 Freitas - Barbosa 1 Mitidieri - Freitas O Stone - Magalhães 1 Gonçalves - Gasparino O Tafner - Nívio 0,5 Brochini - Marcelo 1 Gonçalves - Alessio 1 Gasparino - Nívio 1 Noronha - Castilho 1 Freitas - Heitor 1 Vasconcellos - Menossi 1 José Augusto - Eliminados (art. 23): Eduardo Sueiro Lavandeira, Luiz Antônio dos Santos Jr., Paulo Reus B. Marques, Wilson Martins de Vasconcelos e Rogério Stockchneider - Abandono: Manoel Tudella Junior.

III - TAC "TORNEIO DR. AYDANO CARNEIO" - FINAL

Aulísio O Dogeval - Aulísio 0,5 Gileno - Aulísio 0,5 Lopes - Aulísio O Ricieri - Dogeval 0,5 Cardoso - Dogeval 0,5 Travi - Cardoso 0,5 Torben - Cardoso 0,5 Laudelino - Cardoso I Ricieri - Bernardo 0,5 Cardoso - Torben 0,5 Gileno - Torben 0,5 Vanildo - Lima 0,5 Torben - Ubirajara 0,5 Torben - Gileno I Almeida - Dicolla 0,5 Gileno - Almeida 0,5 Ubirajara - Raposo I Almeida - Laudelino 0,5 Dicolla - Vanildo O Travi - Laudelino I Vanildo - Dutra I Queiroz - Lima I Queiroz - Travi I Ricieri - Travi I Ubirajara - Travi I Lima - Bertilucci 0,5 Ubirajara - Ubirajara 0,5 Dicolla - Ricieri I Dicolla - Bernardo O Lima - Encerrado: 19ª Nelson Lopes da Silva 5,0; 2ª Antônio Carlos Raposo 5,0; 3ª Italo Germano Brasil Travi e Gileno Exalto de Araujo 4,5; 5ª Dogeval F. Holanda, Laudelino J. Santana Filho e Manoel Maria Cardoso Filho 4,0; 8ª Alfredo S. Dutra Neto, Bernardo Oliveira Martins, Ricieri Franzon e Torben E. Carlsen 3,5; 12ª Alexandre M. Queiroz, Marco Antônio De Almeida, Roberto Silva Lima e Ubirajara de Oliveria Barroso 3,0; 16ª Nelson Bertolucci 2,5; 17ª Aulísio Alves e Adhemar Dicolla 2,0; 19ª Vanildo J. Kaupert 1,5 pts. Desistiram da competição, em seu início, os colegas Ademar Antônio Leão Garcia e Luiz Augusto S. Gaspar.

Nossos parabéns a todos os participantes do certame, com destaque especial ao legítimo campeão, o colega Nelson Lopes.

ADESIVO PLÁSTICO CEXEBEANO

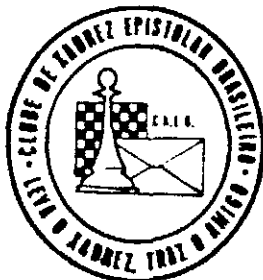

Possuímos, em estoque, 2.000 adesivos plásticos (vinil c/ cola) de nosso logotipo conforme desenho ao lado impressos em silk-screen (CINCO CORES), com diâmetro de 9,5 cm, os quais podem ser adquiridos com o companheiro RONALDO TEIXEIRA NEVES (Rua José Antônio Marcelo, 19 - Guarulhos - /SP/ - 07.050).

O preço de cada adesivo é de Cz\$ 10,00 e os pedidos devem ser acompanhados de cheque nominal. Os adesivos podem ser um excelente presente a um parceiro e/ou amigo e certamente você NÃO PODE FICAR SEM O SEU!

Escreva ainda HOJE e solicite o seu antes que o estoque se acabe.

TORNEIO COMEMORATIVO DOS 20 ANOS DO CXEB

Início: 15.01.86

Término: 15.07.87

Os 15 primeiros colocados estarão automaticamente classificados para a fase final.

Diretor: Mário S. Soares

Caixa Postal 1259

11.001 – Santos – SP



ADJUDICAÇÕES: Soultiro O Igor – Abramides 1 Rudi – Andrade O Pires – V. Luz O Iluska.

CLASSIFICAÇÃO FINAL da fase preliminar: 1º Paulo A. G. Brião, 8,0 Pts. (22,00); 2º Adolpho Quixadá Neto, 8,0 (21,00); 3º Nelson Hirsch, 7,5 (32,00); 4º Marcos A. Rolim Silva, 7,5 (30,50); 5º Paulo C. M. Machado, 7,5 (29,00); 6º Ivan G. S. Falleiros, 7,5 (27,00) 7º Iluska P. C. Simonsen, 7,5 (24,00); 8º Jadson M. Silva, 7,5 (22,50); 9º Almor Franco Martins, 7,5 (21,50); 10º João Carlos P. Ávila, 7,5 (17,50); 11º Jorge H. M. Backes, 7,0 (34,50); 12º Marco A. de Almeida, 7,0 (32,00); 13º Cláudio M. Vieira e João Francisco Scaglia 7,0 (SB = 30,00); 14º Vitor Gomes Pinto 7,0 (SB = 29,50); Estes Estarão Classificados para a fase final. **DEMAIS POSIÇÕES:** 16º Renato A. Santos, 7,0 (28,00) 17º Paulo Afonso P. Silva, 7,0 (26,50); 18º Nelson Bertolucci, 7,0 (25,50); 19º Fábio B. Piccoli e Ronaldo T. Neves, 7,0 (22,50); 21º Marcos A. dos Santos, Luiz Filipe de O. Egri e José Joaquim Gomes, 7,0 (20,50); 24º Dirceu Bueno da Fonseca, 7,0 (20,00); 25º P. Paul, Ramiro, Alvarenga, Laudelino, Moniz, Salvi, Admir, Wertom, C. A. Barros, L. F. S. Barbosa, Bottino, C. Felício, Arnor, Consolino e Bigio, 6,5 pts. 40º J. Lira, Hideo, Bando, Damaris, Tanimoto, R. S. Lima, Kover, Cerqueira, Salette, Van Eunem, E. Vilar, J. H. E. Soares e Soultiro, 6,0 pts 53º F. Lopes, Soutello, Mussi, Razera, L. Semer, Reale, Bernardo, Motta, Abramides, Fragozo, J. Amaral e Berto., 5,5 pts. 65º Marcos Vinicius, Rodolpho, Gutemberg, Ullivarri, Weyrich, Egon, J. Carvalho, Rudi, Walderez, Espedito, E. Duarte, Jorge Cunha, Herdt e Clébert, 5,0 pts 79º Saback, Segalla, M. C. Pereira, O. Rikli, Grilo, Barroso, Verano, R. P. Santos, L. A. Pires, S. Santana, R. Rikli e J. Borges, 4,5 pts 91º Igor, Beecher, Maia, J. M. Lima, Noguchi, Domiks, Colin, Mascote, Hely, Salles e Cataldi, 4,0 pts 102º J. A. Marques, Amauri, S. F. Almeida, J. Caetano, P. Faria e Dieckmann, 3,5 pts 108º Simonato, Aulísio, M. Soares, A. Coelho, Ronsani, S. Antunes, Bianchi, Cavini, Muller, Stankievicz, Nivaldy, M. Andrade, V. Luz, Emerson, Daruiche e J. Costa., 3,0 Pts. 124º Eisei, Verenhitch, Sabino, M. Lages, S. Souza, Cid, I. M. Silva, C. R. Silveira, Torben, F. A. Silva e A. Abreu, 2,5 Pts. 135º Fattah, Madureira, Laurindo, J. Wingert, Serra Azul, A. Paulino, A. Wingert, Valmari, Anselmo, Ricci, Calderaro, Oséas e Jansson, 2,0 Pts. 148º Sizanowski e Eurivaldo, 1,5 Pts. 150º Spiry, A. Castro, Arroyo, R. L. Santos, A. Lima, Burd, Nolasco, Magaw, Schonemberg, Tursi, F. Souza, J. Pires, J. Cardoso e Benvenuti, 1,0 pts. 164º Hilton e Coca, 0,5 Pts. 166º/181º Medina, Medeiros do O, Campello, Curcio, R. Silveira, Martin, C. Augusto, Villares, A. C. S. Almeida, Meneguzzi, Ortega, Schubert, Dieter, Furtado, Kahala e Barbalho, 0,0 pts.

Torneio Comemorativo dos 20 Anos do CXEB – Fase Final

Início: 04/01/88

Término: 04/07/89

Participantes: Adolpho Quixadá Neto, Nelson Hirsch, Paulo Amílcar Brião, Jorge Henrique M. Backes, Iluska Pereira da Cunha Simonsen, Cláudio Machado Vieira, Marco Antônio de Almeida, Paulo César M. Machado, Jadson Macário Silva, Almor Franco Martins, Marcus Antônio Rolim Silva, João Carlos Pereira de Ávila, João Francisco Scaglia, Ivan G. Sandoval Falleiros e Vitor Gomes Pinto.

Diretor: Roberto Silva Lima

Rua São José, 90 2º andar

20013 – Rio de Janeiro – RJ

CAMPEONATOS ESTADUAIS

I – CEI – BA – FINAL

Diretor: Alfredo Carlos Soares Dutra Neto
Rua da Juventude, 192
11600 – São Sebastião – SP

Guimarães 1 Araújo



II CEI – BA – FINAL

Diretor: Romeu Ricupero
Rua Ministro Godoy 679/72
05015 – São Paulo – SP

Ubirajara O Bolivar – Otávio Menezes da Fonseca abandonam.

II CEI/MG – FINAL

O campeão e o vice estarão automaticamente classificados para a próxima semifinal do Campeonato Brasileiro Individual.

Diretor: Alfredo Carlos Soares Dutra Neto
Rua da Juventude, 192
11.600 – São Sebastião – SP



Lima 1 Gama – Fehr 0,5 Fonseca

III CEI/MG – PRELIMINAR

Início: 01/06/87

Término: 01/12/88

Diretor: Vanildo J. Kaupert
Rua Altino Arantes, 648/164
04042 – São Paulo – SP

Os dois primeiros colocados de cada grupo estarão classificados para a fase Final.

GRUPO 01 – Costa 1 Artur

GRUPO 03 – Almeida 1 Henrique – Henrique 1 Saturnino – Waldmann O Gama – Renato de Miranda Marques abandonam.

GRUPO 04 – Costa O Mendes – Costa O Capuci – Dirceu Lanza de Matos e João Pessoa de

Lima abandonam.

GRUPO 05 – Furst O Macedo – Furst O Daryl – Guilherme Corrêa Abreu, Paulo Sérgio Barbosa Guimarães, Alexandre Carneiro Siqueira e João Pessoa de Lima abandonam.

I – CEI – PE – FINAL

Diretor: Alfredo Carlos Soares Dutra Neto
Rua da Juventude, 192
11600 São Sebastião – SP



Givanildo José de Almeida eliminado (art. 23)

II CEI/PE – FINAL

Início: 12/06/87

Término: em aberto

O campeão e o vice estarão automaticamente classificados para a próxima semifinal do Campeonato Brasileiro Individual.

Diretor: Heron Pinheiro Michalski
Rua Mariante, 785 – Apto. 201
90.410 – Porto Alegre – RS

Robertson 0,5 Reynaldo – Cláudio 1 Reynaldo.

II CEI/PB – FINAL

Início: 12/06/87

Término: em aberto

O campeão e o vice estarão automaticamente classificados para a próxima semifinal do Campeonato Brasileiro Individual.

Diretor: Heron Pinheiro Michalski
Rua Mariante, 785 – Apto. 201
90.410 – Porto Alegre – RS



Neris 1 Saulo – A. Mário 1 Mayer – Agenor 1 A. Mário – A. Mário 1 Amorim

II – RJ – FINAL

Memorial José Thiago Mangini

Início: 01/09/86

Término: em aberto

O campeão e o vice estarão automaticamente classificados para a próxima semifinal do Campeonato Brasileiro Individual.

Diretor: Nélson Hirsch
Caixa Postal, 793
85.800 – Cascavél – PR.



Zaltman O Borges – Ira O Borges – Fabiano O Amorim – Fabiano 0,5 Portela – Leon 1 Fabiano

II CEI – RS – FINAL

O campeão e o vice estarão automaticamente classificados para a próxima semifinal do Campeonato Brasileiro Individual.

Diretor: Alfredo Carlos Soares Dutra Neto
Rua da Juventude, 192
11.600 – São Sebastião – SP

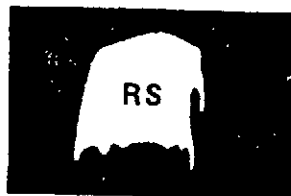

A. Silva 1 Duarte – Duarte 1 Silveira – Duarte O J. Silva – Duarte 0,5 Santos – Santos O Picolli – Picolli 1 Leal – Picolli 1 A Silva

III CEI – RS – PRELIMINAR

Início: 01/06/87

Término: 01/12/88

Os dois primeiros colocados de cada grupo estarão classificados para a fase Final.

Diretor: Maurício S. F. Moreira
Rua Lutfalla Salim Achoa, 153
04017 – São Paulo – SP

GRUPO 01 — Ornélio 0,5 Palmeira — Weirich 1 Ornélio — Weirich 1 Michalski — Gazola 1 Michalski — Cunha Leite 1 Michalski — Cunha Leite 1 Gazola.

GRUPO 02 — Ornélio 1 Gonçalves — Ornélio 1 Chedid — Rudi O Gonçalves — Rudi O Bampi — Rudi O Ornélio — Gerhardt 1 Rudi — Abreu 1 Rudi — Chedid 1 Rudi — Bampi 1 Abreu — Rudi Cardoso de Oliveira abandona.

GRUPO 04 — Bodaneze O Gazola — Bodaneze O Gerhardt — Jeismann 1 Bodaneze — Fábio 1 Bodaneze — Elso Elói Bodaneze abandona.

GRUPO 05 — Bodaneze O Michalski — Gonçalves 1 Bodaneze — Mayer 1 Bodaneze — Boda-

neze O Borowski — Bodaneze O Chedid — Bodaneze O Aldobil — Chedid 0,5 Mayer — Mayer 0,5 Borowski.

GRUPO 06 — Garmatz 1 Alcindo.

GRUPO 07 — Domiks O Gonçalves — Silva O Franzon — Irajá 1 Silva — Gonçalves O Szobot — Domiks O Szobot.

GRUPO 08 — Segala 1 Madureira — Alcindo 1 Meyr — Holderbaum 1 Segala — Alcindo 1 Franzon — Cláudio Ronaldo Miebach foi excluído do Torneio, pela DTI, de acordo com o Artigo nº 26, Comentários e Interpretações, das Regras dos Jogos.

III — SC — PRELIMINAR

Início: 01/09/86

Término: 01/03/88

Os dois primeiros colocados de cada grupo estarão classificados para a final.

Diretor: João de Deus Carvalho

Rua Leopoldo, 136 — Apto. 102-A

20.541 — Rio de Janeiro — RJ.



GRUPO 01 — Augusto 0,5 Pamplona — Espedito 1 Augusto — Garrido 1 Augusto — Machiavelli 1 Pamplona — Garrido 1 Machiavelli — Carlos Fernando Agustini abandona.

GRUPO 02 — Lédio 1 Zeno — Luciano 1 Zeno — Becker Filho 1 Lédio — Pamplona 0,5 Becker Filho — Becker 0,5 Luciano — Lédio 1 Pamplona — Pamplona 1 Luciano — Luciano O Silvestrini.

GRUPO 03 — Becker O Consolino — Cláudio 0,5 Consolino — Consolino 0,5 Arruda.

GRUPO 04 — Becker 0,5 Giebel — Sívio 1 Becker — Giebel O Augusto — Augusto O Müller

— Augusto 1 Helmuth — (Correção do resultado publicado no número anterior) — Müller 1 Sívio.

GRUPO 05 — Alexandre O Rikli — Alexandre 1 Müller — Rikli 1 Andrade Neto — Rikli 0,5 Mauro — Pamplona 1 Andrade Neto — Müller 0,5 Pamplona — Müller O Mauro — Pamplona 1 Mauro — Nivaldo Gabriel Herdt abandona.

GRUPO 06 — Alexandre O Giebel — Giebel 1 Espedito — Giebel O Nilton — Lédio 0,5 Consolino — Espedito O Lédio — Consolino O Nilton.

GRUPO 07 — Rikli 0,5 Neumann — Neumann 0,5 Lédio — Ciro O Neumann — Lothario 1 Ciro.

II — CEI/SP/ — SEMIFINAL

Início: 01/10/86

Término: 01/04/88

Os dois primeiros colocados de cada grupo, estarão classificados para a Fase Final.

Diretor: Ruy Castro M. Silva

Rua Melchíades Picanço, 28

24.210 — Niterói — RJ.



GRUPO 01 — Neves O Sormani — Neves 1 Kikuchi — Sormani 1 Kikuchi — Cireilo 1 Cordani — Dario da Silva eliminado (art. 23).

GRUPO 02 — Fattah O Bertolucci — Pires 1 Reis — Mangini 0,5 Reis — Fattah 1 Pires — Muzio 0,5 Bertolucci.

GRUPO 03 — Sady 0,5 Pires — Pekelman 1 Ayrosa — Santos O Pekelman — Pires O Ayrosa — Dario da Silva eliminado (art. 23).

GRUPO 04 — Souza O Falleiros — Alves Jr. 0,5 Sanchez — Alves Jr. O Falleiros — Marcos Brandino abandona.

GRUPO 05 — Falleiros 1 Sady (art. 15).

III – SP – PRELIMINAR

GRUPOS 01 a 11

Início: 01/09/86

Término: 01/03/88

Os dois primeiros colocados de cada grupo estarão classificados para a Semifinal.

GRUPO 01 – Dario O Cortez (Retificação)

GRUPO 02 – Torben O Aranega – Paulo Costa 1 Pires – Fernando Celso eliminado (art. 23)

GRUPO 03 – Dario da Silva abandona com aviso – Dirceu Junior eliminado (art. 23)

GRUPO 04 – Vassalo O Lira.

Diretor: Ramiro da Costa Almeida

*Rua Goes Monteiro, 8/1103, Bloco E
22.290 – Rio de Janeiro – RJ*

GRUPO 07 – Natalino 0,5 Gill – Torben O Natalino.

GRUPO 08 – Regis 1 Torben – Torben O Falleiros.

GRUPO 10 – Fratini 1 Vasconcelos.

GRUPOS 12 a 22

GRUPO 12 – Barros 0,5 Van Eunen; Assunção 1 Vasconcelos; Heitor 0,5 Assunção; Mostafá 1 Heitor; Mostafá 0,5 Faria; Mostafá 1 Barros;

GRUPO 13 – Faria 0,5 Marques; Garcia 0,5 Faria – **Encerrado:** 19) José de Faria, 6,5 (SB: 22,5); 29) José Jandir Bernardes, 6,5 (SB: 20,5); 39) Bernardino Santana, Domingos Sávio Perego e Manoel Balduino Garcia, 5,0; 69) José Marques Bandos, 4,0; 79) João Bosco van Eunen, 3,0; 89) José Roberto Morau, 1,0 – Paulo Sérgio Penna, eliminado – Classificados: **Faria e Bernardes.** Parabéns!

GRUPO 14 – Dutra 1 Albuquerque; Ingenito 0,5 Marques; Albuquerque O Bonani (Art. 21); Bonani 1 Marques; Marques 1 Fonseca, Bonani 0,5 Maia.

Agradeço e retribuo os amáveis votos de Boas Festas recebidas. Que em 1988 todos os seus peões corram, ganhando!!!

Diretor: Sérgio Gonçalves Barbosa

*Estrada Velha da Pavuna, 4.341 – Bl. 42/402
20.761 – Rio de Janeiro – R. J.*

GRUPO 15 – S. Barros O S. Mobaier; William 1 Bruno; S. Mobaier 1 Denis; Costa Neto 0,5 William, Bruno 1 Umemura.

GRUPO 16 – Natal O Dutra; Kaupert O Dutra; Natal O Toro.

GRUPO 17 – Flávio 0,5 Hadad; Fonseca O Flávio; Hadad 1 Fonseca;

GRUPO 18 – Scaglia 1 Natal – Raul dos Santos e Carlos Roberto Marques, eliminados (Art. 23) – Bonani 0,5 Barros.

GRUPO 19 – Scaglia O Soares.

GRUPO 20 – Alves 0,5 Ivan; Wilson 1 Alves; Galvão O Wilson; Bernardino 1 Wilson.

GRUPO 21 – Bottino 1 Saint Clair; Admir 1 Taya; Saint Clair O Admir; Taya 0,5 Bottino.

GRUPO 22 – Ricupero 1 Natal; Oliveira O Ricupero.

I TORNEIO FEMININO – FINAL

Início: 02/01/86

Término: em aberto

A campeã estará automaticamente classificada para a fase semifinal do próximo Campeonato Brasileiro Individual.

Diretor: Maurício Soares Ferreira Moreira

Rua Lutfalla Salim Achoa, 153

04017 – São Paulo – SP.

Sílvia 1 Lisbeth – Lisbeth 1 Lúcia.

Heloísa 1 M. Hildne – Heloísa 1 Silvia

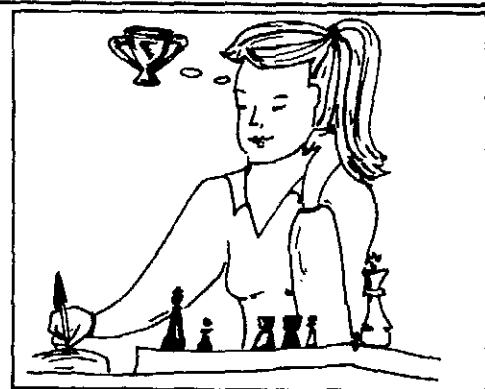

TORNEIOS DE CLASSIFICAÇÃO

ACESSO À CATEGORIA ESPECIAL —

Os dois primeiros colocados de cada grupo serão promovidos à Categoria Especial, e o vencedor do grupo adquire o direito de participar diretamente da próxima semifinal do Campeonato Brasileiro Individual.

Aqueles que não alcançarem 33% dos pontos possíveis deverão voltar aos Torneios de Classificação da 1ª Categoria — TCI.

Diretor: José O. B. Lira de Vasconcelos
Caixa Postal, 20

58.220 — Bananeiras — PB

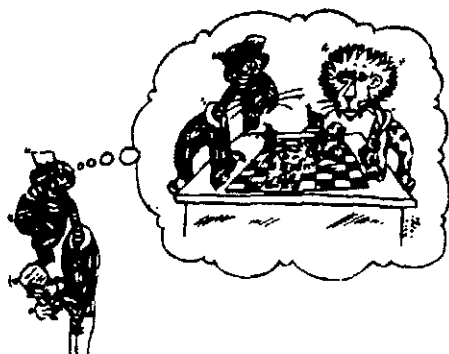

TE/93 — Galvão 0,5 Tonolli — Malachini 1 Tonolli — Feijó 0 Malachini — Villares 1 Feijó — Villares 0,5 Pires — Malachini 0,5 Villares — Hada O Villares (Art. 33) — M. Jair O Villares — M. Jair O Pires.

TE/94 — Villares 0,5 Carrano — Guimarães 1 Hada — Destefenni 1 Hada — Carrano 0,5 Guimarães — M. Jair O Villares — M. Jair 0,5 F. Silva — Clerici 0,5 P. Luna — Jorge Fernando Barbosa da Cunha abandona.

TE/95 — M. Santos O F. Teixeira — M. Santos 0,5 Muzio — M. Santos 1 M. Jair — J. Vieira 1 M. Jair.

TE/96 — M. Jair 0,5 J. Vieira — Bernardes O F. Teixeira — M. Jair 0,5 F. Silva — Bernardes 1 Guimarães.

TE/97 — A. Lima 1 Souitiro.

TE/98 — F. Silva 1 Magaw (Art. 21) — Carvalho 1 Pessoa — Carvalho 0,5 F. Silva — Sfirri 1 Semer.

TE/99 — Lopes 1 Cenjor (Art. 21) — Cenjor O C. Leite — Antônio Pedro Ramos Costa eliminado (Art. 23).

TE/100 — Choma 1 Letizio — Sabino O Falleiros — Prado 0,5 Choma — S. Lopes 1 M. Oliveira — M. Santos O M. Oliveira.

TE/101 — Nêvio 0,5 Prado — Cenjor 0,5 Vandri — G. Andrade O Cenjor — Souitiro 1 Cenjor — J. Lima O F. Teixeira — Souitiro 0,5 G. Andrade.

TE/102 — Vichy 1 Bruno — Feijó O R. Neves — R. Neves 1 Zeno — Zeno 0,5 F. Teixeira — G. Andrade 0,5 Vichy.

TE/103 — Gilberto Reinstein eliminado (Art. 23).

TCI — Primeira Categoria

Aqueles que obtiverem 75 por cento dos pontos possíveis confirmam a 1ª Categoria e adquirem o direito de jogar os Torneios de Acesso à Categoria Especial — TE. Os demais deverão voltar aos Torneios de Classificação da Segunda Categoria — TCII.

GRUPOS 301 a 330

Diretor: Pedro Luiz O. Costa Neto
Rua Alves Guimarães, 408 — Apto. 104
05410 — São Paulo — SP.

TCI/301 — Narvaz 1 Murakami — Murakami 1 Werton — Natal O Murakami — Murakami 1 Spade

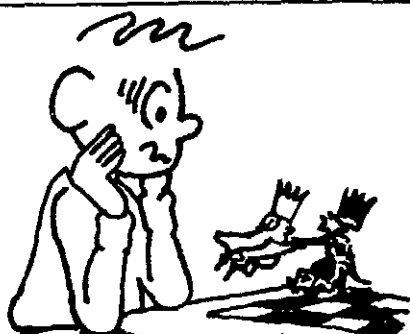

TCI/302 — Felipe 1 Narvaz — Felipe 1 Pegurn — Felipe 1 Soboll — João Carlos 1 Felipe — Narvaz O João Carlos.

TCI/303 — Barros 0,5 Borges — Tavares
1 Alves — Barros O Tavares

TCI/304 — Natal O Ferrari

TCI/305 — Alves 1 Aldimir

TCI/306 — Nilson 1 Nishiyama

TCI/307 — Queiroz 1 Admir — Nilson O Kamacho

TCI/308 — Marques 1 Meregé — André 1
Admir — Marques O André

TCI/309 — Barbosa 1 Vigna — Barbosa O
Chaganças — Hécio de Medeiros Jr. abandonou

TCI/310 — Barbosa 1 Wanderley — Gilson
O Silva — Sawaybricker 0,5 Resende — Wanderley
O Sawaybricker — Sawaybricker 1 Mazeto — Silva
O Resende.

TCI/311 — Admir O Karoly — Karoly 0,5
Resende

TCI/312 — Pereira 0,5 Aldimir

TCI/313 — Resende 1 Urialo

TCI/314 — Albiero 1 Irajá — Irajá O Maia

TCI/315 — Mazetto O Meregé

TCI/316 — Alaor 1 Bentes

TCI/318 — Piras O João Carlos — Fernando
Celso M. Souza eliminado (art. 23).

TCI/319 — Kamacho 1 Alaor — Kamacho 1
Pagamella — Kamacho 1 Felipe — Einhorn 1 Alaor
— Felipe O Einhorn.

TCI/320 — Machado 1 Paravato — Fernan-
do Celso M. Souza eliminado (art. 23)

TCI/GR321	Nº	1	2	3	4	5	6	7	Pts.	Cla
E. Piras	1		=	1	1	=	1	1	5,0	1º
F. Oliveira	2	=		1	1	=	1	1	5,0	1º
M. N. Neto	3	0	0		0	0	0	0	0,0	7º
P. C. Vieira	4	0	0	1		0	1	0	2,0	6º
O. P. Pinto	5	=	=	1	1		1	1	5,0	1º
C. Ribeiro	6	0	0	1	1	0		1	3,0	4º
J.B. Torres	7	0	0	1	0	0	0		1,0	6º

TCI/322 — Jefferson 1 Steinhoff

TCI/323 — Silvestre O Lothario — Sebas-
tião Abdo Teixeira abandonou

TCI/324 — Elomar O Lothario — Cipolli
0,5 Ganhoto — Lothario O Cipolli — Elomar O
Cipolli — Everaldo O Cipolli

TCI/325 — João F. M. Hippertt abandonou

TCI/328 — Marcus V. Simões eliminado
(art. 23)

TCI/329 — Magno A. Oliveira abandonou

TCI/330 — Pedro Isaias Soares abandonou

Diretor: José Roberto da Silva Barros
Rua Pe. Francisco Lanna, 146/503

20.551 — RIO DE JANEIRO — RJ

GRUPO 331 EM DIANTE

TCI/331 — Abreu 0,5 Pluschkat

TCI/332 — Walter Marano inscrição cance-
lada

TCI/334 — Maxwell Sarmento de Carvalho

Abandonou — Jânio Roberto dos Santos Elimi-
nado (Art. 23)

GRUPOS FORMADOS

TCI/338 — José Luiz Paravato — Ciro Mar-
ques Figueira — Raimundo Manoel das Mercês S.
Fernandes — Roberto Silva Lessa Feitosa — Ivan
Marques da Silva — Sidney Luiz Murça Helt —
Fernando Ney de Moraes Arruda

TCI/339 — Cherubino de Santana Colares
— Ricardo Espindola — Samuel Luiz Toledo — Ro-
berto Silva Lessa Feitosa — Roberto Bentes Mon-
teiro — João Xavier de França Filho — Mostafá
Abdel Samie Abdel Fattan

TCI/340 — Rogério Kosciński — Ivan Mar-
ques da Silva — Ademilson de Souza — Cláudio
Antônio Evangelista Vassalo — Luiz Gonzaga Mar-
ques — Semi Soares Camargo — Antônio Euzébio
Nascimento da Silva

TCI/341 — José Luiz Paravato — Leonardo
Arrolo Júnior — Cherubino de Santana Colares —
Ademilson de Souza — Osvaldo Makoto Yasuda —
Aroldo Teixeira de Almeida — Marco Aurélio Pin-
notti Catalão

TCI/342 — Ennio Piras — Ademir Heleno
Pacheto — Osvaldo Makoto Yasuda — Bruno
Barbosa Albert — Paulo César Barros — Ivar Mar-
ques da Silva — Carlos Roberto Freire

TCI/343 — Ivan Marques da Silva — Inimá
Teixeira da França — Alcindo Bastos da Silva Filho
— Ioram Trecier — Delso Natai Dotta — Sidney
Luiz Murça Helt — Sérgio Vladimiro Guimarães

TCI/344 — Cláudio Antônio Evangelista
Vassalo — Osvaldo Makoto Yasuda — Inimá Teixei-
ra de França — Hill do Carmo Sampaio — Peter
Heine — Edmilson Arauto e Araújo — Washington
Gabriel Pires

TCI/345 — Ademilson de Souza — Ademir
Heleno Pacheto — Tibério César de Andrade Ta-
vares — Paulo Daniel Tenca — Paulo César da
Fonseca Ferreira Soares — Altemir Matana —
Ubirajara Gomes Ribeiro.

TC II – Segunda Categoria

O vencedor de cada Grupo será promovido à 1ª Categoria, devendo confirmar a mesma através dos Torneios de Classificação da 1ª Categoria – TCI. Aqueles que não alcançarem 33% dos pontos possíveis deverão voltar aos Torneios de Classificação da Terceira Categoria.

GRUPOS 366 a 396

Diretor: Bernardo de Oliveira Martins

*Rua Albuquerque Lins, 724 – Apto. 74
01230 – São Paulo – SP.*

TCII/367 – Amorim 0,5 Vichy

TCII/368 – Juscelino Francisco da Silva abandona.

TCII/369 – Machado O Cordeiro

TCII/370 – Holanda O C. V. Silva – C. V. Silva 1 Lima

TCII/371 – J. A. C. Silva O Consolino – Szongott O Consolino – Consolino 1 Manera – Consolino 1 Lima

TCII/372 – Usai 1 Holanda – Usai 1 Fernandes

TCII/373 – Consolino 1 Garcia – Garcia O Barata

TCII/374 – Pessoa 0,5 Ferreira – Consolino 1 Ferreira – Consolino 0,5 H. Magalhães – Maissonette 1 Consolino

TCII/375 – Kann 0,5 J. Magalhães – Freitas O Kann – Campello 1 Freitas – H. Magalhães O Kann – Alegretti O Kann

TCII/376 – Dênio Ribeiro Gomes abandona

TCII/378 – Lima O Pessoa – Landeiro O Lima

TCII/380 – Valdeci Bastos Alcântara eliminado (art. 23)

TCII/381 – Mauber Maciel eliminado (Art. 23)

TCII/382 – Mauber Maciel eliminado (art. 23)

TCII/383 – Vieira O P. S. Silva

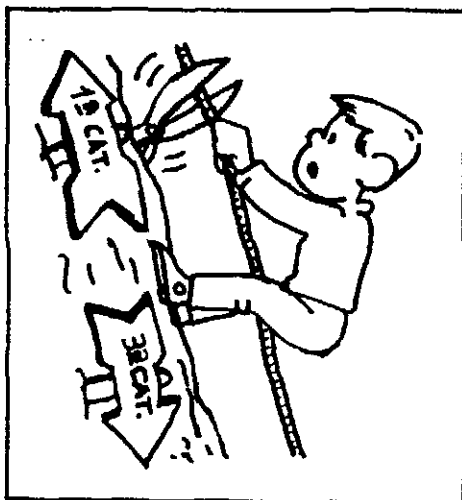

TCII/384 – Oliveira 0,5 Gomes – Oliveira O Pinheiro (retificação) – Roberto Hisayoshi Sameshine abandona.

TCII/385 – Ricardo Frederico Campos eliminado (art. 23)

TCII/386 – Darley 1 Gonçalves – Alves O Priebe – Souza 1 Alves

TCII/388 – Carlos Alberto Janson, eliminado (art. 23) Dirceu Lanza de Matos, faleceu em 09/08/87, lamentamos e apresentamos á família nossos pezames.

TCII/389 – Cordeiro O Darley – Darley 1 Quaresma – Darley 1 Careta.

TCII/390 – Garcia O Penna – Penna 1 Fernandes – Fernandes O Mota

TCII/391 – Maluf O Stagni – Tonolli 1 Maluf – Gonçalves O Tonolli

TCII/392 – Penna 0,5 Fernandes – Fábio Cunha Guedes, eliminado

TCII/393 – Lisboa 1 Vescovi – Cláudio Venceslau da Silva abandona.

TCII/394 – Giacometti 1 Campanholo – Rodrigues 1 Campanholo – Osório Savoldi abandona

TCII/395 – Carvalho O Arroio – Assis O Arroio – C. Oliveria O J. Oliveira

TCII/396 – H. Silva 1 Tórtora – Capati 1 H. Silva – Capati 1 Vichy

VENCIMENTO DE ANUIDADE

Veja na etiqueta de endereçamento da revista o mês de vencimento da sua anuidade. Colabore com a Tesouraria, enviando seu cheque no início do mês em que ocorrerá o vencimento.

TCII – TERCEIRA CATEGORIA

O vencedor de cada Grupo será promovido à 2ª Categoria adquirindo o direito de jogar os Torneios de Classificação da 2ª Categoria – TCII.

ATÉ GRUPO 176

Diretor: Ricieri Franzon

Av. Venâncio Aires, 863/102

90.040 – Porto Alegre – RS.

TC II/Gr 157	Nº	1	2	3	4	5	6	7	Pts	Pos
J.A. Camar.	1	■	1	1	0	1	1	1	5,0	2º
J.P. Tinoco	2	0	■	0	0	0	0	0	0,0	7º
R.D. Ross	3	0	1	■	0	0	1	0	2,0	5º
P. Ferreira	4	1	1	1	■	1	1	1	6,0	1º
F.T. Piza	5	0	1	1	0	■	1	0	3,0	4º
E. Canal	6	0	1	0	0	0	■	0	1,0	6º
J.S. Freitas	7	0	1	1	0	1	1	■	4,0	3º

TC III/159	Nº	1	2	3	4	5	6	7	Pts	Pos
R. Munds.	1	■	1	0	1	1	=	1	4,5	1º
J. Camargo	2	0	■	=	1	1	1	1	4,5	1º
D. Amaral	3	1	=	■	1	1	0	1	4,5	1º
J. Ale.	4	0	0	0	■	1	1	0	2,0	6º
J.C. Silva	5	0	0	0	0	■	0	0	0,0	7º
A.F. Cam.	6	=	0	1	0	1	■	0	2,5	5º
A.C. David	7	0	0	0	1	1	1	■	3,0	4º

TCII/161 – Ferreira O Campos.

TCII/163 – Barros 1 Silveira

TCII/169 – Piovezan 1 Pontes – Piovezan

1 Tourinho.

GRUPO 200 EM DIANTE

TCII/201 – Gilmar da Silva Medeiros, Nilton Cesar Antunes da Costa e João Pavan abandonam.

TCII/202 – Thies O F. Lima – Bodanese 1 Thies – Azamor Alan Espindola Postiglione Abandona.

TCII/203 – Alceu 1 Jânas, Godoy O Gomes, Jânas O Jahyr, Jahyr 1 Godoy.

TCII/204 – Joel de Oliveira e Marcelo Otoni C. Medeiros Abandonam.

TCII/206 – Reis 1 Pugliese.

TCII/207 – Almir 1 Larissa, Geraldo F. Mesquita Eliminado.

TCII/208 – Onofre Gomes de Pinho Faleceu. O grupo fica com 6 participantes.

TCII/209 – C. Silva 1 Rosa.

TCII/210 – Nilo Henrique de Carvalho

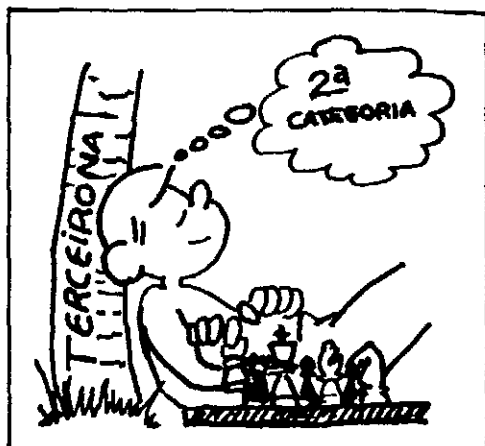

TC III/165	Nº	1	2	3	4	5	6	7	Pts	Pos
A.O. Brito	1	■	0	0	0	0	0	0	0,0	7º
R. Prudêncio	2	1	■	0	0	0	0	0	1,0	6º
M. Yama.	3	1	1	■	1	1	1	0	5,0	1º
L. Figueira.	4	1	1	0	■	1	0	0	3,0	4º
J.J.G. Car.	5	1	1	0	0	■	0	0	2,0	5º
R. Munhoz	6	1	1	0	1	1	■	1	5,0	1º
A. Ribeiro	7	1	1	1	1	1	0	■	5,0	1º

TCII/172 – Spall 1 Souza – Spall O Madeira.

TCII/173 – Passaes 1 Prado – Passaes 1 Pinto.

TCII/174 – Holderbaun 1 Gondim – Holderbaun 1 Vasconcelos – Vagner O Holderbaun – Vagner 1 Vasconcelos.

TCII/176 – Ronaldo 1 Malvares.

Diretor: João Carlos da Costa

Rua Sete de Setembro, 1035

37.810 – Guaraniésia – MG.

inscrição cancelada – Gasperino da Silva Melo Abandona.

TCII/211 – Afonso 1 Zukowski, Paula 1 Zukowski, Arakaki 1 Zukowski.

TCII/214 – Josué 1 Belger.

TCII/215 – Clarimundo 1 Bampi, Claudionor 0,5 Antunes, Claudionor O Clarimundo.

TCII/216 – Sílvia Roberto Mazzola Ming Eliminado, Carlos Henrique Leite da Silva Abandona.

TCII/217 – Alfrides Bittencourt de Campos com a inscrição cancelada.

TCII/219 – Célia de Lima Velloso Substituída por Cláudio de Sá Martins, Raniere da Silva Dantas inscrição cancelada, Afonso Tito de Mello Santos Abandona.

GRUPOS FORMADOS

TCIII/220 – Alessandro Rodrigues de Silva, Elso Eloi Bodanese, Jair Santos Adões Motta, Sérgio Muller Serafin, Ivan Lopes de Carvalho, Paulo Eduardo Resende, Carlos Augusto Franke de Almeida.

TCIII/221 – David Alejandro Lorca Beecher, Gildson Silva Barbalho, Mário Yoshimitsu Noguchi, João Luiz Monteiro Borges, Carlos Chilon Gonçalves Junior, Egon Luiz Kroeff, Fábio Francisco Torre.

TCIII/222 – Gildson Silva Barbalho, Régis de Freitas Vasconcelos, Carlos de Oliveira Serqueira, José Fernando Ribeiro Pinto, Aldemir Lima Ribeiro, Júlio César Silva Rezende, Germano Rodrigues de Abreu.

TCIII/223 – Sergei de Almeida, David Alejandro Lorca Beecher, Carlos Cappellini, Jurandir Pereira Filho, Heraldo Elias Nogueira Nunes, Osborn de Andrade Barros, Renê Ferreira Simões.

TCIII/224 – Egon Luiz Kroeff, André Luiz Vilaros Monteiro, Edson Luiz Coelho de Souza, Humberto Maria Mazzolli, Marcus Vinicius Dias Garcia, Rui Rosa de Souza, José Anchieta Dantas.

TCIII/225 – Joelmar Gonçalves, Caio Rene Vieira Juruá, Antônio Fernando Bregolin Flausino, Márcio José de Freitas, Carlos Roberto Sanfelice, Daniel Vasconcelos Borges Netto, Gilson Fernandes de Andrea.

TCIII/226 – Leandro Borges de Figueiredo, Waldir Antoszczeszen, André Ribeiro Miranda, Wilson Lopes Vieites, Ernani Carvalho Cibeira, João Modesto dos Anjos, Sérgio Luiz Modanese Lisboa.

TCIII/227 – Christian Yukio Fujiy, Marcos Francisco Dias, José Maia Freitas, Caio Cezar Valli Junior, Fábio Leandro Fava, César Augusto Ribeiro Teixeira, Fábio Rodrigo da Silveira.

TCIII/228 – Hélio Teixeira, José Eduardo Campos Nascimento, José Maia Freitas, Gerson Inácio, Olavo Pacheco de Souza Sobrinho, Cleandro Cortez Gomes Filho, Francisco Motta Neto.

TCIII/229 – Jorge Luiz Bertoluci, Arnaldo Pedro da Silva, Antônio Jorge Pires de Oliveira, Débora Sarmento de Carvalho, Ronaldo Canto Jorgensen, João Carlos Menezes, Cláudio Pereira Cordeiro.

TCIII/230 – José Maia Freitas, Cláudio Pereira Cordeiro, Mariano Pereira Silva, Eduardo Naoki S. Takarabe, Emiliano Carlos Serpa Castor, Alceu Dias de Oliveira, Alexandre Gonçalves da Rocha.

NOTA: A todos que nos enviaram Mensagens de um Feliz Natal e Próspero ANo Novo, os nossos sinceros agradecimentos.

INFORME DA TESOUREARIA

Tesouraria: Gileno Exalto de Araújo. Rua Santa Maria Goretti, 43 - Salvador - BA - 40260

— VALOR DA ANUIDADE = 120 TARIFAS POSTAIS SIMPLES —

Desejando saber em qual mês vencerá sua anuidade e/ou parcelá-la e/ou obter alguma informação mais específica, escreva-nos indicando o número de sua matrícula no clube, transcrevendo (legivelmente) seu atual endereço para correspondências.

Observação: solicitamos a gentileza de NÃO nos remeter ordem de pagamento, mas sim cheque nominal (ao CXEB) ou vale postal (destinados à Agência Central de Salvador - BA).

Solicitamos a todos que colaborem em nossa redução de custos e despesas, efetuando o pagamento da anuidade vencida tão logo recebam o aviso de vencimento. Temos enviado reiterações de aviso do vencimento o que, além de trabalho extra, proporciona despesas ao CXEB. Contamos com a cooperação de todos.

TORNEIO JUVENTUDE

V/JUV – FINAL

Início: 01/01/86

Término: em aberto

O campeão estará automaticamente classificado para a fase semifinal do próximo Campeonato Brasileiro Individual.

Diretor: Fernando Wallau

Rua Vaz e Silva, 41

91.040 – Porto Alegre – RS

Alcindo 1 Careta – Edson 1 Lee.

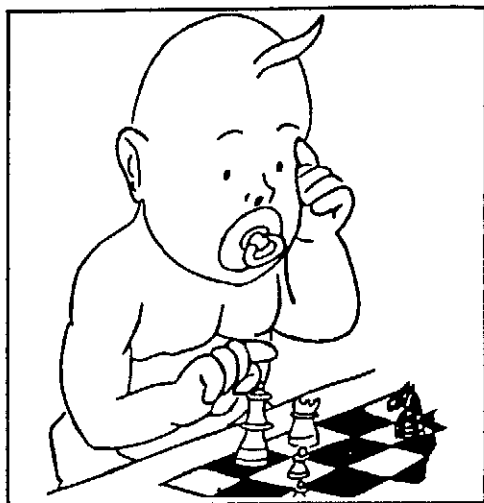

VI – Torneio Juventude – Fase Final

Início: 04/01/88

Término: em aberto

Participantes: Igor Muramatsu Steinhoff, Luiz Roberto G. da Costa Jr., Giancarlo Susin, Adriano Von Pfuhr Rodrigues, João Henrique E. Soares, Gilson Luis Ronsani, Rubens Massani Kurita, Joviniano M. Oliveira Jr., Denis Moreira Leite, João Ricardo S. Pupo, Ulysses Ernani Tonolli, Henrique José Harms Dias, Ecelso Nunes da Silva Filho.

Diretor: Pedro Carrêa dos Santos Cabral

SQN-204-1 ap-405

70842 – Brasília – DF.

CARTÕES POSTAIS INTERNACIONAIS

Os cartões postais do CXEB (com o nosso logotipo), especialmente adaptados ao xadrez postal internacional, estão sujeitos à mesma tarifa reduzida dos cartões turísticos normais, conforme esclarecimento fornecido pela Presidência da ECT, respondendo a consulta do CXEB.

Deste modo, o seu uso, por parte dos associados que jogam xadrez internacional, permite uma redução de cerca de 30% nos seus custos médios postais.

O preço unitário é de Cz\$ 2,00, devendo os pedidos serem encaminhados ao companheiro JOSÉ GILBERTO MEIRELLES (Praça Padre Luiz Balmes, 140 – Tremembé – SP – 12.120), acompanhados de cheque nominal ou vale postal.

COMBINAÇÕES (5)

Luiz G. Miranda Leão

Concluímos Hoje o tema tático do ataque duplo em xadrez. Foram, ao todo, dez diagramas extraídos de partidas de ontem e de hoje, a nosso ver suficientes para ilustrá-lo devidamente. No diagrama nº1 cabe às brancas o lance; no nº2, é a vez das pretas:

DIAGRAMA Nº1



DIAGRAMA Nº2



À posição do diagrama nº1 chegaram os mestres Kudrjasov e Makarov, no Campeonato da Rússia Soviética, 1979. As brancas estão melhores pelo domínio das duas colunas abertas e concentração de peças para o ataque. Mas não é fácil fazer valer essas vantagens estratégicas. O primeiro jogador encontrou a forma "revolucionária", para usar a expressão de Nimzowitsch, e arrematou com 01. Df7+!, Tf7 (Obviamente forçado, do contrário virá o mate em f8); 02. Ch6+, Rh8 (se 02. ... Rf8?; 03. Tf7+, Re8; 04. Ta8+ com vantagem decisiva); 03. Cf7+, Rg8; 04. Ch6+, Rh8; 05. Ta8+ e ganham. De fato, não há defesa; 05. ... Bd8?? é suicídio; 05. ... Ce8; 06. Tf7 é decisivo, pois as pretas não têm como deter a ameaça letal de 07.Bg5.

O diagrama 2 é da partida Lewi x Adamski, Campeonato da Polônia, 1969. O arcabouço defensivo das brancas apresenta pontos débeis e suas peças se ressentem de boa coordenação; a falange de peões pretos em f4 e g4 é ameaçadora e a linha de penetração pelo domínio da coluna aberta a8-a1 torna-se um complicador. Adamski continuou com 01. ... Dc3!; 02. Bc3, Ce2+; 03. Rh1, Cc3; 04. Db3, Cb1; 05. Db1, f3!; 06. Bf3 (forçado; também se perde peça com 06.Cf3), gf; 07.Tg1 (já não existem lances bons para as brancas nesse final perdido; a opção era 07.Cc2, mas não há como resistir à "force majeure" em tal situação), Bh3 e as brancas abandonaram em seguida.

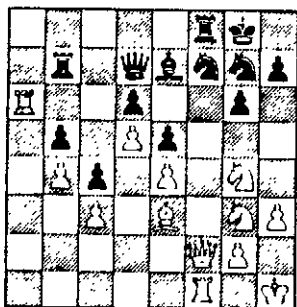
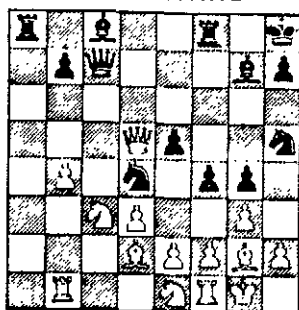
TORNEIOS INTERNACIONAIS PERMANENTES

- ASCENSOS Y DESCENSOS da CADAP – categorias II, I e Superior. Nesta última só poderão participar os ganhadores de um Ascenso I, WT I ou ser Categoria Superior da CADAP, ou categoria Especial do CXEB, Taxa US\$ 6,00 (paralelo) + Cz\$ 40,00 (Postagem).
- WORLD TOURNEYS (WT) da ICFF – categorias III, II, I, High. Nesta última só poderão se inscrever os ganhadores de WT-I ou pertencentes à Categoria Especial do CXEB. Taxa US\$ 7,00 (paralelo) + Cz\$ 40,00 (Postagem).

As inscrições nos torneios internacionais podem ser feitas com o Presidente Ubirajara de Oliveira Barroso (Caixa Postal 317 – 40001 – Salvador - BA) ou com o Diretor Internacional Torben Erik Carlsen (Rua Nebraska 443 – Brooklyn – 04560 – São Paulo - SP).

Continuem mandando resultados de partidas em todos os jogos internacionais, bem como jogos comentados para publicação, problemas e solicitações. Participem também dos MATCHES.



Partidas

VI TB/GRUPO 29

José Roberto de Oliveira
x
Paulo Sérgio dos Santos Oliveira

Defesa Siciliana

Esta partida, onde foi jogado uma analisadíssima variante, apresenta a notável característica de uma novidade teórica no 27º lance (11).

01. P4R, P4BD; 02. CR3B, P3D; 03. P4D, PxP; 04. CxP, C3BR; 05. C3BD, P3TD; 06. B5CR, P3R; 07. P4B, B2R; 08. D3B, D2B; 09. 0-0-0, CD2D; 10. B3D, P4CD; 11. TR1R, B2C; 12. D3C, P5C; 13. C5D, PxC; 14. PxP, R1D; 15. D3R1, T1R; 16. C5B, CxPD; 17. D2R, C2-3C; 18. D5T, BxB; 19. DxB, P3B; 20. TxT, RxT; 21. C7C+, R2B; 22. D6T, T1CR; 23. T1R1, CxPB1; 24. C5B, CxB+; 25. R1C, CxT; 26. DxPT+, R3R; 27. DxD, BxPC; 28. C4D+, R4R; 29. DxC, B5R; 30. C6B+, R5B; 31. CxPC, P4B; 32. DxPD+, R6R; 33. D5B+, R5B; 34. C5D, R6B; 35. D3R+, R7C; 36. C7R1, T1R; 37. D2R+1 abandonam 1x0.

VCBI/FINAL

César Reis x Gilberto Portilho

Caro Kann — Ataque Panov

01. e4, c6; 02. d4, d5; 03. ed5, ed5; 04. c4, Cf6; 05. Cc3, e6; 06. Cf3, Bb4; 07. cd5, ed5; 08. Be2 (Svesnikov no inf. 37 indica 08. Bb5 ± contrariando a dupla Botvinnik — Abramov que na ECO avaliam “=”: fico com os dois últimos: Não posso crer que um lance anti-posicional como Bb5 conceda alguma vantagem às brancas, e ao contrário do GM russo, coloco à teste minhas análises. 08. ... Bd7; 09. 0-0?!, B:c3; 10. B:d7, Cb:d7; 11. b:c3 + Falleiros x Portilho ICEI-SP Final 85/86, 0:1 em 24 lances “se um lance normal como roque é fraco, é que algo está errado!...” 09. Db3?, De7+; 10. Be2, 0-0 +. 09. Da4, Da5! iguala, no mínimo. 09. Dd3, 0-0; 10. 0-0, Da5, idem. Finalmente, 09. B:d7, C:d7; 10. Db3, B:c3; 11. b:c3, Dc7 dá as negras uma partida confortável), 08. ... 0-0; 09. 0-0, Bc3; 10. bc3, Ce4; 11. Bb2, Bg4; 12. c4 (na partida Salvador De Cresce x Por-

tilho pelo menos torneio seguiu 12. Tc1? e após 12. ... Cd7!; 13. c4, Da5; 14. a3, dc4; 15. Tc4, Bf3; 16. Bf3, Cd2; 17. Bc3, Da6! +); 12. ..., Cc6; 13. Te1, Tc8 (segundo a ECO, “=”); 14. h3, Bh5; 15. cd5 (ou 15. Ce5, Be2; 16. Da2, Cf6 =), 15. ... Dd5; 16. Cd2?! (As trocas de peças beneficiam o negro, que tem uma estrutura de peões melhor para o final), 16. ..., Be2; 17. Te2, Cd2; 18. Td2, Tfd8 + (O peão-dama está bloqueado e será alvo de ataque, ao tempo que o Bispo ficará eternamente passivo); 19. Db3? (a troca de damas não alivia a pressão, e ainda se cria uma 2ª debilidade na estrutura de peões), 19. ..., Db3; 20. ab3, Td5 — + (o final é lento, mas inexorável: o rei negro passará para apoiar a maioria de peões, enquanto que o rei branco tem sua atividade limitada pela pressão em d4); 21. Tc1, Tcd8; 22. Rf1, f6; 23. Td3, Rf7; 24. Ta1 (Não adianta 24. Ta1, Td8d7 seguido de Te7, e o branco não deve trocar pois perderia o peão “B” com Tb5 e Ca5. Naturalmente o “PD” não se pode tomar por causa da cravada), 24. ... Ra6; 25. Ta4, Rd6; 26. Ta1, Td7; 27. Re1,

Rc7; 28. Tc1, Rb6 (As negras melhoraram sua posição ao tempo que o branco praticamente não joga!); 29. Tcd1 (Havia a ameaça C:d4, já que o rei está em casa que permita descrever), 29. ..., Cb4; 30. Td3d2, Tb5!; 31. Tb1, a5 (Se 31. ... Cd5; 32. Ba3-c5) 32. g3 (Quase único, para evitar Cd5-f4), 32. ... Tc7; 33. Rd1, Tf5! (Ameaça Tf3!); 34. Ba3, Rb5; 35. Bb4, Rb4 (Finalmente as brancas se livram do bispo mau, mas infelizmente (para elas!) a ativa colocação das peças negras decide o final de torres); 36. d5 (36. Re2, Te7+; 37. Rf1, Tf3 - +), 36. ..., Td7; 37. Rc2, Tfd5; 38. Td5, Td5; 39. Te1, Te5 (0x1).

TP/08 - GRUPO 04

Célio Kellermann

x

Ivan Marques da Silva

Abert. Inglesa - Sistema Bremer

01) P4BD, P4R; 02) C3BD, C3BR; 03) P3CR, P4D; 04) PxP, CxP; 05) B2C (Lances que constituem o temático), C3C (O melhor. Protege o cavalo, fortalece a ala da dama e tenta impedir P4D pelas brancas. Outras alternativas são, neste momento: a) 05. ..., CxC /considerado sem objetivo algum/; b) 05. ..., B3R /pouco satisfatório, seguindo 06. C3B! /e c) 05. ..., C2R /idéia interessante de Opocenski/ 06. C3B, CD3B; 07. etc/; 06) C3B, C3B; 07) 0-0, B2R; 08) P4TD, P4TD; 09) P3D, B3R (ou 09. ..., 0-0; 10. B3R, P4B; 11. D1B, C5D; 12. BxC, PxP; 13. C5CD, P4B com jogo equilibrado segundo L. Pachmen);

10) C5CD, 0-0; 11) P4R, C5C; 12) P4D, B5B!; 13) T1R, BxC; 14) PxP, PxP; 15) CxP, P3BD (Melhor seria : 15. ..., B4B); 16) PxP, PxP; 17) P5R1, T1BD; 18) TxP, C5B; 19) T4T, P4BD7! (19. ..., T1R daria mais estabilidade para as negras); 20) C5BR (Com a intenção de jogar 21. C6T+ com vantagem decisiva. Este lance transfere o jogo para a ala do rei, enquanto as negras estão ocupadas com a ala da dama. Mas, como afirmou um companheiro caxabeano: "Na ala da dama não tem nada. Na ala do rei tem o Rei!"), T1R (Se 20. ..., DxD?; 21. CxB+); 21) C6T+, R1B; 22) D3B, P3B (Único. Se: 22. ..., PxC; 23. BxP+, R1C; 24. D4C+ ganhando); 23. D5B! (Ameaçando 24. DxPT++), PxC (Perde de imediato. Entretanto não promete outra coisa a alternativa 23. ..., P3C; 24. D6R, R2C; 25. DxC ganhando); 24. BxPT+, abd (1x0). Não há saídas. Se 24. ..., R2B/24. ..., R1C; 25. D4C+, R2B; 26. P6R++; 25. P6R+, R1C; 26. D4C+, R1T; 27. D7C++.

III CEI-SP PRELIMINAR - GRUPO 02

Luiz Alberto Pires

x

Francisco Aranaga de Jesus

Defesa Siciliana

01. P4R, P4BD; 02. C3BR, P3D; 03. P4D, PxP; 04. CxP, C3BR; 05. C3BD, P3CR; 06. B3R, B2C; 07. P3B, C3B; 08. B4BD, 0-0; 09. D2D, B2D; 10. 0-0-0, T1B; 11. B3C, C4R; 12. P4TR, P4TR (lance teórico característico da variante "dragão" da Siciliana. As pretas

necessitam bloquear a ofensiva das brancas na ala do rei para buscar o contra-ataque pela ala da dama.); 13. B5C, T4B; 14. C4-2R (Provavelmente 14. P4CR, que é mais utilizada, seja melhor. A partida Martin González x A. Romero, pelo Campeonato Espanhol de 1984 seguiu: 14. P4CR, PxP; 15. P4B1, C5B; 16. D3D, P4C; 17. P5T, CxPT; 18. C5D, T1R; 19. P5B1 com forte ataque para as brancas), P4C; 15. R1C, P4T; 16. P3T, P5C (As pretas tomam a iniciativa sem dar tempo de um possível ataque branco pelo flanco do rei); 17. PxP, PxP; 18. C5D, CxC (esta troca favorece ao plano das pretas pois elimina um cavalo que é bom defensor e ativa o bispo do "fianchetto", que deverá atuar na grande diagonal); 19. BxC, D4T; 20. BxPR, C5B! (agora o bispo das casas pretas atua com muita importância); 21. BxC, T1T (ganha um tempo fundamental no ataque ao rei branco); 22. P3B, TxP; 23. D3D (Se 23. BxP, PxP; 24. CxP, TxP; 25. PxT, D8T+; 26. R2B, T7T+; 27. R3C, B3R+ seguido de TxD e TxP), PxP!!; 24. CxP (Se 24. DxT, D8T+; 25. R2B, DxP+; 26. R3D, B4C), TxP!; 25. PxT, D3C+ abandonam (0x1).

Se 26. R1B, T8T+; 27. R2D, T7T+ com mata no lance seguinte.

(Comentários de Paulo César Costa).



22

que com a vitória obtida nesta última partida tornou-se o primeiro Campelo Paulista de Xedrez Postal.

TC - II/354

Luiz Fernando Ferreira

x

Roque Paulo Berard

Rui Lopez - Var. das Trocas

1) P4R - P4R 2) C3BR - C3BD
3) B5C - P3TD 4) BxC - PDxB
5) 0-0 - B5CR 6) P3B - D3B
7) P3D (aqui o indicado é P4D) - BxC 8) DxB - DxD
9) PxD - 0-0-0 10) T1D - C2R
11) B3R - C3C 12) P4BD? - C5D (As brancas deveriam ter jogado C2D, desenvolvendo suas peças) 13) P4B - B3D 14) PXP - BxP 15) C3B - P4CR! (assalto típico nessas posições em que o roque está enfraquecido) 16) R1B - C6B 17) R2R - P5C 18) P3TR - P4TR 19) PXP - PXP 20) TD1B? (T1T é o melhor) - T7T 21) P3C - C5d+ 22) BxC - BxB 23) T1B - R2D 24) R1R - R3R 25) C2R - B4B 26) P3B? - (Perde uma peça sem compensação; o correto era R2D para resistir um pouco mais)
- B5C+ 27) T3B - BxT + 28) CxB - TxD 29) C2R - T6R e as brancas abandonam (0x1)

Torneio da ICCF - Grupo 274

Hartwig Guzek (Alema Ocidental)

x

Roque Paulo Berard

Rui Lopez - Gâmbito Marshall

1) P4R - P4R 2) C3BR - C3BD
3) B5C - P3TD 4) B4T - C3B
5) 0-0 B2R 6) T1R - P4CD
7) B3C - 0-0 8) P3B - P4D

9) PXP - CXP 10) CXP - CXC
11) TxC - P3BD 12) P4D - B3D 13) T1R - D5T 14) P3C - D6T 15) B3R - B5CR
16) D3D - TD1R 17) C2D - T3R (Nesta posição as brancas dispõem de 4 jogadas: a) BxC que não causa problemas maiores as negras, podendo seguir 18). . . - PxB 19) P4T - PXP 20) P4BD - B5C 21) PXP - BxC 22) BxB - T3CD e as negras não tem dificuldade; b) 18) D1B - D4T 19) P4TD - PXP 20) TXP - P4BR! transpondo para a variante que será vista a seguir; c) P4BD - B5B! com jogo agudo e complicado; d) P4T e que foi adotada na partida.) 18) P4T - PXP 19) TXP - P4BR 20) D1B - D4T 21) P4BD (o correto é P4BR!) - CxB 22) PxC - P5B !! (Sem temer 23) P5B que é respondido com PXP) 23) PRXP - TxD 24) DxD - T1R 25) D1BD - T7R 26) P5BD+ - R1B 27) P4T - D1R! Abandonam (0x1) (Uma luta breve, mas muito aguda e interessante)

III CEI/SP/-Gr 21

Saint Clair J. P. Leme

x

Saulo P. Silva

Ruy Lopes

1) P4R, P4R; 2) C3BR, C3BD;
3) B5C, P3TD; 4) B4T, C3B; 5) 0-0, B2R; 6) D2R!, (6. D2R - "Ataque Worall" defende o PR, assim como toda ala do rei, espia a ala da Dama) 6). . . , P4CD; 7) B3C, P3D; 8) P3B, 0-0; (8. . . , C4TD, manobra de Tschigorin considerada como a defesa mais forte) 9) T1D (Super defesa do ponto 4D) 9). . . , B5C; 10). P4D, PXP; 11) PXP, P4D; 12) P5R!, C5R; 13) C3B, CxC; (13. . . , CxC lan-

ce correto, pois se 13. . . , C4C? atacando, duplamente, o CR, segue 14. BxC, BxB; 15. BxP, D2D; 16. D4R e ganha) 14) PxC (As brancas reforçam a "cadeia de peças centrais" que passa a ser a principal tônica da partida) 14). . . , D2D; 15) P3TD (As brancas tratam de defender a base da "cadeia de peças") 15). . . , C4T; 16) B2B, C5B! ?; (16. . . , C5BD, grande ilusão, na ocasião, as brancas "psicologicamente" elogiou o lance - apenas para iludir - . - "Foi difícil achar esse pasto para o cavalo, mas mais difícil será achar outro caso ele venha a ser atacado" - Saulo - . As brancas não tinham tal pretensão, e, efetivamente, não atacaram o CD. 17) D3D (Só para criar debilidades) 17) P3C; 18) D2R, BxC; (troca no momento errado, essa troca deveria ter sido feita antes, por ex. 16. . . , BxC) 19) DxB, P3BR; 20) D3C, P4BR; 21) B6TR, TR1R; 22) B1B (o BD das brancas ataca - criando fraquezas - e defende ao mesmo tempo) 22). . . , P4B; 23) P4TR, PXP; 24) PXP, D1D?; (o lance das pretas debilita ainda mais o seu roque) 25) BxP, BxP; 26) D4C, T1BR; 27) B6R xq; (um bom lance intermedário) 27). . . , R2C; 28) P3C, P4TR? 29) DxB! - ("As pretas bobearam, na minha opinião a partida já está definida" - Saulo) 29). . . , T6B; 30) DxD? (esta troca permite às pretas dobrarem as torres na coluna BR) 30). . . , TxD; 31) B5C, T(1D)1 BR; 32) BxP, TxB; 33) T1BR, T(7B)4B; 34) B7R (lance intermedário de grande serventia, pois permite a troca das torres em melhor condição) 34). . . , T1R; 35) TxD, PxD; 36) B6B xq, R3C; 37) T1BD, CxPT;

(37. . . . , CxPT ilusão, o cavalo viveu e morreu na ilusão, assim como toda ala da dama, às margens dos acontecimentos) 38) T6B, P5B; 39) B7R xq, R4B; 40) T6B xq, R5C; 41) T6C xq, R4B; 42) T5C xq mate; (observar que se 41. . . , R6T, então 42. B2C mate, ou, mais elegantemente 42. B6R mate) o dinamismo do par de bispo das brancas ganhou a partida.

TC I/Gr 265

Fábio D. Santos

x

Ivan L. Sanchez.

01) P4D, C3BR; 02) P4BD, P3R; 03) C3BD, B5C; 04) P3R, 0-0; 05) B3D, P4D; 06) C2R, P4B; 07) 0-0, C3B; 08) PBxP, PRxP; 09) P3TD, BxC; 10) PxB, P5B; 11) B2B, B3R; 12) P3B, T1R; 13) C3C, P3TR; 14) T1C, D2D; 15) P4R, P3TD; 16) P4TD, P4CD; 17) P5R,

C2TR; 18) BxC, RxB; 19) PxP, PxP; 20) D2D, C4T; 21) C5T, T1T; 22) C6B+, PxC; 23) Dxp+, R1C; 24) Dxp, D1D; 25) DxD+, TxD; 26) TxP, C6C; 27) B5C, T1T; 28) P4T, R2T; 29) P4C, T7T; 30) T2B, T8T +; 31) R2C, T(1)1TD; 32) P5T, C8B; 33) R3C, C6D; 34) T2BD, T8CR+; 35) R2T, T8BR; 36) R2C, TxP; 37) RxC, C8R+; 38) R3C, CxT; 39) T1C, T1CR; 40) R4T, C6R; 41) T1CR, CxPC; 42) TxC, BxT; 43) RxB, T1CD; 44) R5B, T6C; 45) R6B, R1C; 46) P6T, TxP; 47) Empate (0,5 x 0,5).

TP/03 - Gr. 07

V. Francimar

x

S. Consolino

Gambito do Rei

01) P4R, P4R; 02) P4BR, PxP; 03) C3BR, P4D; 04)

PxP, C3BR; 05) P4B, P3B, 06) P4D, B5C+; 07) C3B, PxP; 08) BxP, 0-0; 09) B3D, T1R+; 10) B5R, C3B; 11) 0-0, CxB; 12) CxC, PxP; 13) BxP, B3R; 14) D3D! (Este lance objetiva apoiar o peão isolado, trazendo a torre para a coluna da dama, a fim de liberar a peça maior para uma ação na ala do rei; além disso, estende uma pequena cilada, como se verá). . . BxB?; 15) DxB (Ataca o bispo e o ponto 7BR). . . BxC (Se 15 . . . D2R; 16. CxP, TD1B; 17. C6T+ duplo desc., R1T (R1B??; 18. D8C++); 18. D7B!, e as complicações favorecem as brancas) 16) Dxp+, R1T; 17) PxB, T2R; 18) TxC!! (Sacrifício que teve de ser longamente analisado), PxT (18. . . TxD? custaria uma peça); 19) Dxp+, R1C; 20) P4C (ameaça mate com C6T) C4T; 21) D6C +, T2C; 22) C6B+, R1B (R1T leva mate em 2); 23) D6T!, T1B; 24) T1BR, Abd.

SETOR DE CADASTRAMENTO

A importância da atualização de endereços.

Pela própria natureza do CXEB ser um clube POSTAL, com associados residentes por todos os recantos do país, temos envidado todos os nossos esforços em manter atualizado nosso principal meio de comunicação com os sócios, que são os endereços de cada um. Por este motivo é imprescindível que quando houver alteração de qualquer dado (nº, rua, cep, etc), ou for percebida qualquer divergência com os anteriormente enviados, o clube deve ser imediatamente avisado.

Muitos associados, por conveniência ou desconhecimento, notificam apenas os diretores dos torneios e parceiros com os quais estão mais diretamente envolvidos. Nestes casos é procedimento comum dos diretores remeter as alterações ao setor diretamente responsável; mas, se durante o tempo de trânsito das correspondências houver a remessa de uma revista (por exemplo) o associado poderá deixar de recebê-la no novo endereço, porque a alteração do cadastro ainda não foi processada.

Por esse motivo, SEMPRE QUE HOUVER uma alteração ou correção de dados de seu endereço, é indispensável notificar (tão rápido quanto possível) a Tesouraria, na pessoa de Gileno Exalto de Araújo (Rua Santa Maria Goretti, 43 - Salvador - BA - 40.260). É importante lembrar que, por motivos operacionais, apenas e tão somente a Tesouraria tem autorização para alterar os atuais dados cadastrais, sendo necessário, por isso, ser a Tesouraria o primeiro setor a ser avisado, para que a alteração cadastral seja, o mais rapidamente possível, efetivada.

Mantenha o seu endereço atualizado e receberás todas as correspondências do CXEB.

Setor de Cadastro.

MEDALHA DR. AYDANO CARNEIRO.

A "Medalha Dr. Aydano Carneiro" instituída em 03 de Março de 1973, é concedida a autoridades, entidades e pessoas (ligadas ou não ao CXEB) Consideradas dignas da comenda, bem como a enxadristas cecebeanos que se destacaram em torneios. Até a presente data, a mesma foi concedida aos seguintes companheiros:

Adaucto Wanderley da Nóbrega	Assembléia de 1986
Alberto Witte	Assembléia de 1974
Antônio Pacini	Assembléia de 1986
Antônio Pedro Ramos Costa	Assembléia de 1986
Carlos José Gross (F)	Assembléia de 1978
Élios Veloso	Assembléia de 1983
Gilberto Fraga Portilho	Assembléia de 1986
Gileno Exalto de Araújo	Assembléia de 1986
Gratuliano Jayme Nunes Bibas	Assembléia de 1974
Hamilton José Coimbra Paiva	Assembléia de 1983
Havanir Welsch Ribeiro	Assembléia de 1983
Henrique Pereira Maia Vinagre	Assembléia de 1986
João de Deus Carvalho	Assembléia de 1978
José Carlos de Almeida Soares	Assembléia de 1987
José Rondon da Costa Vandri	Assembléia de 1974
Lair Valio Alves	Assembléia de 1986
Laurindo Silva Pereira	Assembléia de 1974
Manrico Gemignani	Assembléia de 1974
Mário Silas Biava	Assembléia de 1986
Paulo Gonçalves Guimarães	Assembléia de 1987
Plínio Luiz Nunes Dias	Assembléia de 1986
Raul Ricci	Assembléia de 1974
Ubirajara de Oliveira Barroso	Assembléia de 1974



CADASTRO DE CLUBES

Objetivando a atualização de endereços dos clubes e jornais atualmente constando de nosso cadastro oficial, e a ampliação do mesmo, solicitamos a todo o quadro associativo a gentileza de nos escreverem, com a possível brevidade, fornecendo-nos endereços (com os respectivos CEP atualizados) de clubes (principalmente os que possuem departamento enxadrístico) sociais, faculdades, diretórios acadêmicos, jornais, bibliotecas municipais, Comissões Municipais de Esportes, além de Clubes de Xadrez, existentes em seus respectivos municípios.

Agradecemos antecipadamente a todos os companheiros que colaborarem com o CXEB fornecendo-nos os endereços solicitados. OBRIGADO a todos.

Nelson Lopes da Silva (Rua Martim Francisco, 265 – São Paulo – SP – 01226).

A REVISTA BRASILEIRA DE XADREZ POSTAL, órgão oficial do Clube de Xadrez Epistolar Brasileiro, é editada bimestralmente (distribuição gratuita a todos os associados do clube), sendo expedida na primeira quinzena dos meses ímpares.

Aqueles que não a estiverem recebendo regularmente deverão comunicar o fato ao Setor de Expedição.



REMETENTE:

CLUBE DE XADREZ EPISTOLAR BRASILEIRO
SETOR DE EXPEDIÇÃO

Nelson Lopes da Silva
Rua Martim Francisco, 265
01226 - São Paulo - SP

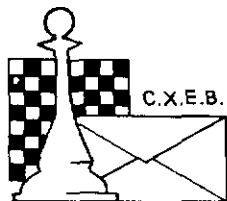

C.X.E.B.

CLUBE DE XADREZ EPISTOLAR BRASILEIRO

Fundado em 14.02.69 (LEVA O XADREZ, TRAZ O AMIGO)



MAIR 00009A PAT 1167 VENCIG- JUN
LUIZ FERNANDO CIRELLI
CAIXA POSTAL 55.43
04795 SAO PAULO SP BRASIL

IMPRESSO

TORNEIOS — TAXAS DE INSCRIÇÃO — SERVIÇOS

TORNEIOS DE CLASSIFICAÇÃO

Escrever ao diretor **Antonio Carlos Raposo** (Rua Sebastião Paes, 380 - Apto. 501 - São Paulo - SP - 04625). É permitida a participação simultânea em até 3 grupos, contanto que as inscrições sejam solicitadas dentro do prazo de 6 meses, contados a partir do início do 1º grupo. Após esse prazo o associado precisará definir sua categoria nos grupos em andamento, antes de solicitar novas inscrições. O primeiro grupo de cada série é gratuito, sendo cobrada uma taxa equivalente a 10 tarifas postais simples para os demais grupos de cada série.

TORNEIOS TEMÁTICOS

Escrever ao diretor **Jeferson Luiz Martins** (Rua Rio Grande do Sul, 1184 - São Caetano do Sul - SP - 09510). É permitida a participação simultânea em vários grupos seja de temas diferentes ou iguais. A taxa de inscrição, por grupo solicitado, é equivalente a 10 tarifas postais simples.

VALOR DA ANUIDADE

O valor da anuidade é equivalente a 120 tarifas postais simples.

Desejando saber em qual mês vencerá sua anuidade e/ou PARCELAR seu pagamento e/ou obter alguma informação mais específica, escreva para o nosso tesoureiro **Gileno Exalto de Araújo** (Rua Santa Maria Goretti, 43 - 40.260 - Salvador - BA).

OBSERVAÇÃO - Solicitamos-lhe a gentileza de não enviar ordem de pagamento, mais sim cheque nominal ou vale postal (Agência Central - Salvador) ao C.X.E.B.

RATING

As consultas e/ou reclamações sobre o "rating" deverão ser diretamente remetidas ao responsável pelo referido setor - **Alfredo Carlos Soares Dutra Neto** - Rua da Juventude, 192 - São Sebastião - SP - 11600).

ALTERAÇÕES DE ENDEREÇO

Deverão ser enviadas diretamente para o **TESOUREIRO, Gileno Exalto de Araújo**, Rua Santa Maria Goretti, 43 - 40.260 - Salvador - BA.

SETOR DE EXPEDIÇÃO

O responsável pelo referido setor é o companheiro **Daniel Carr de Muzio** (Rua Caminho do Pilar 2385 - Santo André - SP - 09190) a quem deverão ser encaminhadas as comunicações sobre o não recebimento da R.B.X.P. (F.R.).

REDAÇÃO

Todo material destinado a publicação na Revista Brasileira de Xadrez Postal (F.R.) deverá ser enviado ao diretor **Caetano Belliboni** (Rua Clodomiro Amazonas, 31 - Apto. 31 - São Paulo - SP - 04537).

TORNEIOS DA ICCF - WT (World Torneys)

Torneios de classificação (1ª, 2ª, 3ª categorias). Inscrições com o presidente **Ubirajara de Oliveira Barroso** (Caixa Postal 317 - Salvador - /BA/ - 40.001) ou com o Diretor de Torneios Internacionais **Torben Erik Carlsen** (Rua Nebraska, 443 - Brooklin - São Paulo - /SP/ - 04560). Taxa de US\$ 7,00 (paralelo), acrescidos ao equivalente a duas Tarifas postais internacionais simples para cobrir as despesas de Transferência e de porte.

TORNEIOS DA CADAP

Inscrições permanentes, livres apenas para as categorias I e II. Inscrições com o presidente **Ubirajara de Oliveira Barroso** (Caixa Postal 317 - Salvador - /BA/ - 40.001) ou com o Diretor de Torneios Internacionais **Torben Erik Carlsen** (Rua Nebraska, 443, Brooklin - São Paulo - /SP/ - 04560). Taxa de inscrição US\$ 6,00 (paralelo) acrescidos ao equivalente a duas Tarifas postais internacionais simples para cobrir as despesas de transferência e de porte.

REVISTA BRASILEIRA DE XADREZ POSTAL EDITADA PELO CLUBE DE XADREZ EPISTOLAR BRASILEIRO

Redator Responsável: **Caetano Belliboni** (R. Clodomiro Amazonas 31/31 - São Paulo - SP - 04537).

Encartes: **Proposta de Sócio.**

Composição, arte e impressão: **Copidart Ltda.** (Rua Paulo Setubal, 37 - São Paulo - SP - 02031).

Tiragem desta edição: **2.200 exemplares.**